5月17日（木）ピザとちょっとパスタをつくりました♪

今月もたくさん食材をいただきました。本当にありがとうございました。
☆滋賀県の大萩茗荷村さんよりたまごをいただきました。
☆ふーどばんく OSAKA さんよりお米、調味料、パンなどをいただきました。
☆放課後ディサービスアンシャンテさんよりレタス、バジルをいただきました。

粉をこねて、生地づくり

本格ピザ！

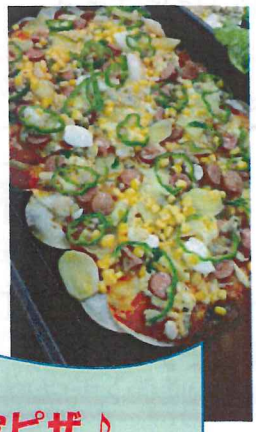

ぎょうざの皮ピザ♪

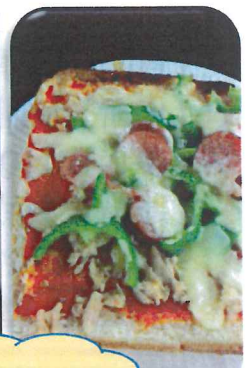

ピザトースト☆