



# お店・イベントなどお知らせ

	べらしお福祉 住吉東店	コブン・カフェ	手作りショップ パンプ	Café コロたま
こんなお店	おいしい塩ラーメンは看板商品！メニューも充実しています。	豊富なメニューをそろえていますよ～	パンと焼き菓子ののお店です。	JR 阪和線我孫子町駅近くの喫茶店です。
開店曜日	月曜日～金曜日	月曜日～金曜日	月曜日～金曜日	不定期営業
開店時間	11:30～13:30	9:30～14:30	10:00～16:00	11:30～14:30
備考	2月23日(木)は開店します	2月23日(木)はお休みさせていただきます	2月23日(木)はお休みさせていただきます	

	FamilyFriendly らふら	みんなのマーケット るびなす	田辺大根堂	その他の 「カフェ」 「食堂」関係はしばらくお休みさせていただきます。
こんなお店	Instagram   インスタグラムやっています！	堺市南区高倉台にある就労支援のスーパーです。	なごみ玄関で野菜や乾物など販売しています。	
開店曜日	火曜日～土曜日	月曜日～金曜日	毎週木曜日	
開店時間	10:00～16:00	10:00～17:00	10:30～	
備考	2月11日(土)と23日(木)はお休みさせていただきます。			

## じらふ長居 ボランティアさん募集!!

じらふ長居は、年少～小学3年生までのお子様と一緒に遊びを通して生活スキルを育む支援を提供しています。

子どもと関わるのが好きな方、子どもの支援、療育、保育に興味のある方を募集しています☆

年齢、性別、資格は問いません。興味のある方は一度、じらふ長居までご連絡ください。じらふ長居は Instagram、

Facebook をやっています。興味のある方は QR コードを読み込んでいただきご覧ください。

↓活動の様子はコチラ↓

<ボランティアの詳細>



- 子どもと遊ぶ
- 教材（おもちゃやクラフト品など）の用意・片づけ
- 交通費補助あり
- 毎週、土曜日 10時～17時 ※参加可能時間や頻度は応相談

<お問い合わせ> じらふ長居 mail [giraffe.nagai@lifesupport.or.jp](mailto:giraffe.nagai@lifesupport.or.jp) 電話 06-6655-0142(金本・寺浦)

# ライフサポートだより

Vol. 233 2023年2月号  
 (社福) ライフサポート協会  
 〒558-0054  
 大阪市住吉区帝塚山東5-10-15  
 ☎06-6676-0753  
 🌐 <http://www.lifesupport.or.jp>  
 ✉ [info@lifesupport.or.jp](mailto:info@lifesupport.or.jp)

## ねんど ほうじんじっせんほうこくかい 2022年度 法人実践報告会

12月10日(土) 住吉総合福祉センター2階  
 おおひろま ねんどほうじんじっせんほうこくかい かいさい  
 大広間にて2022年度法人実践報告会を開催いたしました。オンラインも含めると約40名の方々にご参加いただきました。

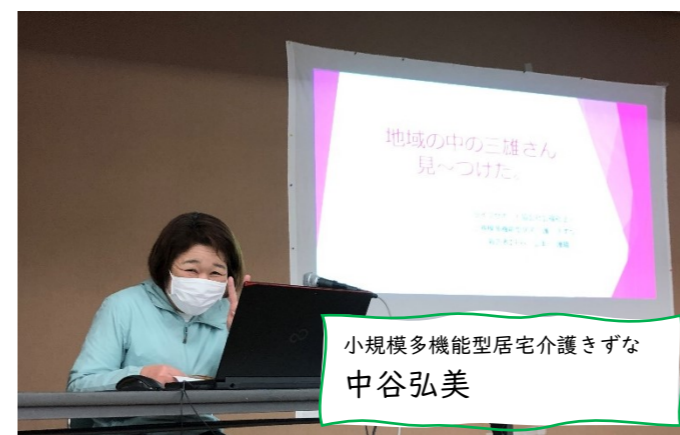
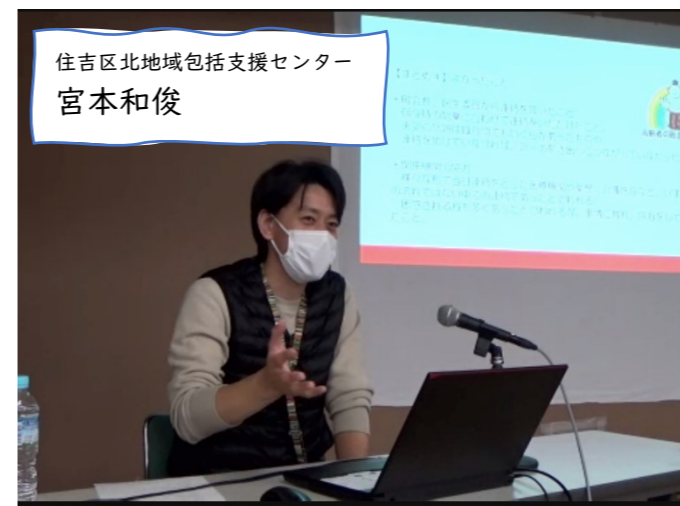

報告会では当法人理念である「すべての人が尊敬される社会の実現」について、それぞれの現場で実践されていることを住吉区北地域包括支援センター、オガリ作業所、小規模多機能型居宅介護きずなから報告しました。  
 助言者として桃山学院大学教授の小野達也先生をお招きし、現場で利用者さんの生活を豊かにするための対人援助や地域相談支援などの実践を聞いていただいたうえでコメントをいただきました。

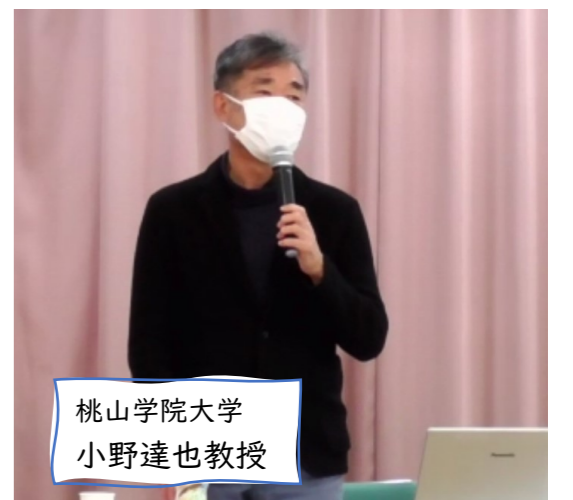

# グループホームであいのお正月



コロナ禍で迎える3回目のお正月。  
 まだマスクは外せないけど、  
 「福笑い」に「坊主めぐり」に「お節」——  
 やっぱりお正月はお正月らしく。  
 みんなで笑って新年を迎えることができました。

# なごみデイサービス新年会



1月4日から1月6日までなごみデイ  
 は新年会を行いました。  
 なごみデイ特製ビール樽で鏡開きから  
 の乾杯!! 男性スタッフが体を張って  
 (?)ことわざクイズや飴玉探しを皆様に  
 披露!! そして最後には美味しいお雑煮  
 を召し上がっていただきました。  
 この新年会からなごみデイサービスは  
 新しい年が始まります。今年もなごみデ  
 イをよろしくお願いたします。

# 特養なごみの三が日



2023年元旦及び三箇日について、特養  
 なごみ内にてそれぞれの入居者さんに  
 ついて、それぞれの新しい年を迎える事  
 が出来ました。  
 正月料理を召し上がり、近所の生根神  
 社に初詣の参拝に行き、本年も良い年で  
 あるように…今年のお願いをしました。

グループホームすみよしごうどう

# G H住吉合同「サンドウィッチ企画」



12月11日(日) G H 「だいく・かの  
 ん」「あると・れんと」で『みんなでサンド  
 ウィッチを食べよう!!』を行いました。  
 具材はメンバーさんと事前に相談して  
 買い物に行き、当日の準備もみんなで  
 行いました。具はチキンナゲットや焼きそば  
 など、みんなの好きな物でいっぱい。注文  
 を聞いて作る人、音楽をかけてくれる人、  
 たくさんお話しして場を盛り上げてくる  
 人など、それぞれが重要な役割を担い、  
 大成功に終わりました!!

# はぴな・るぴなす みかん狩り♪



1月11日(水)、観光農園「南楽園」さんからの依頼  
 で泉北はぴな・るぴなすの利用者さんがみかん狩りを  
 させていただきました。  
 午前から午後にかけての長時間作業でしたが、皆さ  
 ん一生懸命にみかんを収穫していました。収穫し  
 たみかんはその場で食べたり、事業所を持って帰って  
 おやつの時間に食べたりしました。利用者さんからは  
 おいしいとの声が聞こえてきました。

はぴな、るぴなすの他の活動は  
 キューアル  
 QRコードからどうぞ!!



# 総セン生活介護・オガリ作業所「抹茶企画」



1月4日・5日総セン生活介護、1月14日オ  
 ガリ作業所にて「抹茶を楽しむ」企画を開催し  
 ました。メンバーさんたちは茶釜を使ってお茶  
 を点てる動作を楽しんでいた様子でしたが、  
 いざ食べてみるとお茶うけの甘い栗饅頭は  
 大人気だった一方、本格的な抹茶の濃くて強い  
 苦みのある味わいは好みが分かれる結果に。  
 抹茶を楽しむ企画は苦くて甘いひと時とな  
 ったのでした。